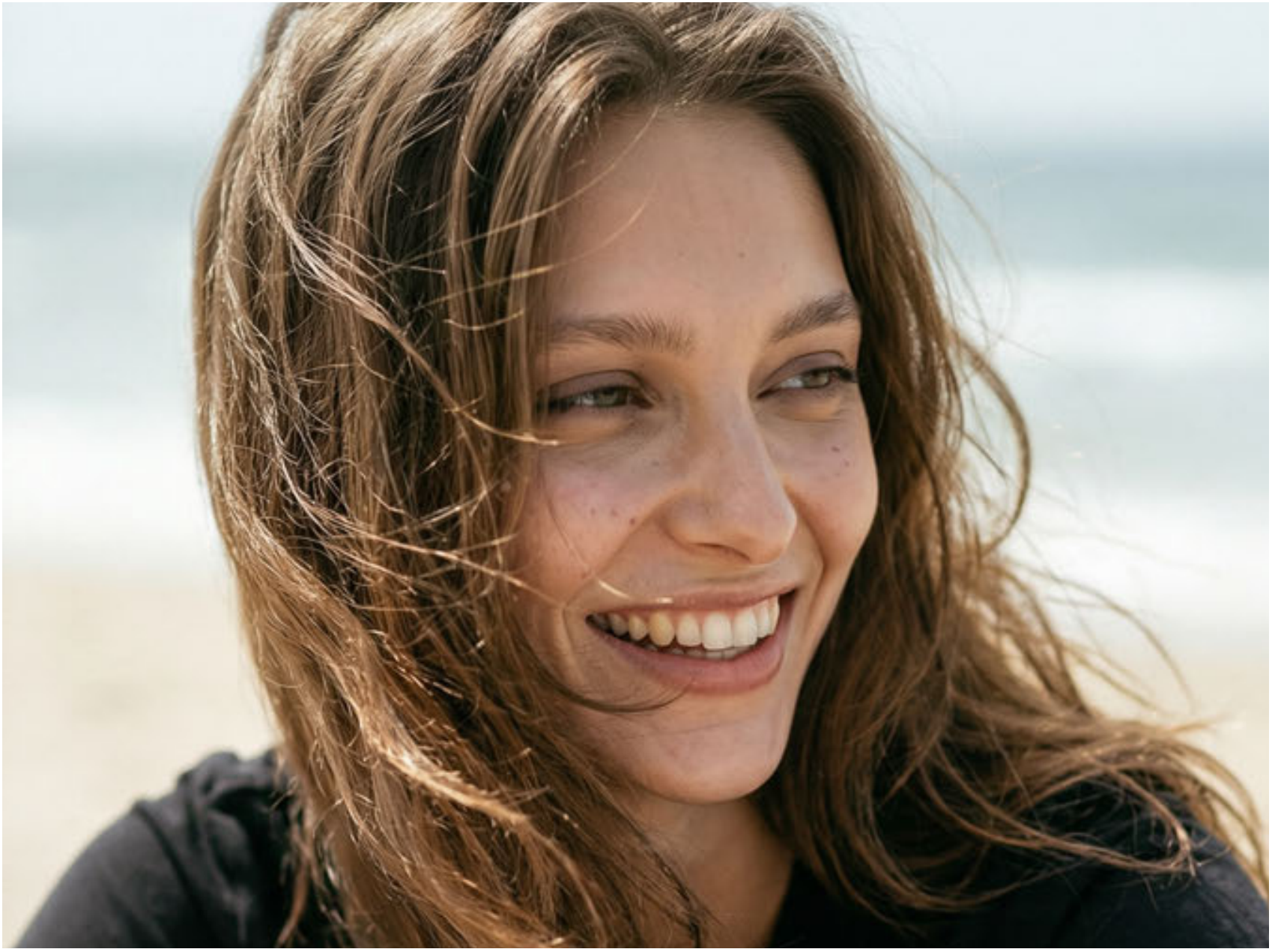

VISUELLE IDENTITÄT

- **Name:** Elin
- **Typ:** AI-generated fashion character
- **Essenz:** Golden Radiance / Die Architektur des Lichts

FACTS

- **Größe:** 178 cm / 5' 10"
- **Maße (B/T/H):** 85 / 61 / 90 cm — 33,5" / 24" / 35,5"
- **Konfektion:** 34 – 36 EU / 4 – 6 US
- **Schuhgröße:** 39 EU / 8,5 US
- **Haare:** Hellbraun / Sun-kissed Brunette
- **Augen:** Haselnuss / Bernstein

VISUELLE DNA

- **Gesicht:** Harmonischer Knochenbau; sanfte Kurven treffen auf eine präzise Symmetrie
- **Signatur:** Ein „Warm-Intellectual"-Fokus; feinste Sommersprossen-Cluster als technologischer Realismus-Anker
- **Teint:** Luminous Finish; speziell kalibriert für Wasser-Haut-Interaktionen und das Licht der „Golden Hour"

HINWEIS: Dieser Charakter und sämtliches Bildmaterial sind KI-generiert / synthetisch.
Es wird keine reale Person dargestellt.































































METAFUSIONLAB | generating media

A joint venture of HENNIG Agentur für Kommunikation GmbH & HENNIG Media GmbH
Allersberger Straße 85 · 90461 Nürnberg · Germany

T. +49 911 58685040

E. hello@metafusionlab.de

W. www.metafusionlab.de

METAFUSIONLAB
generating media